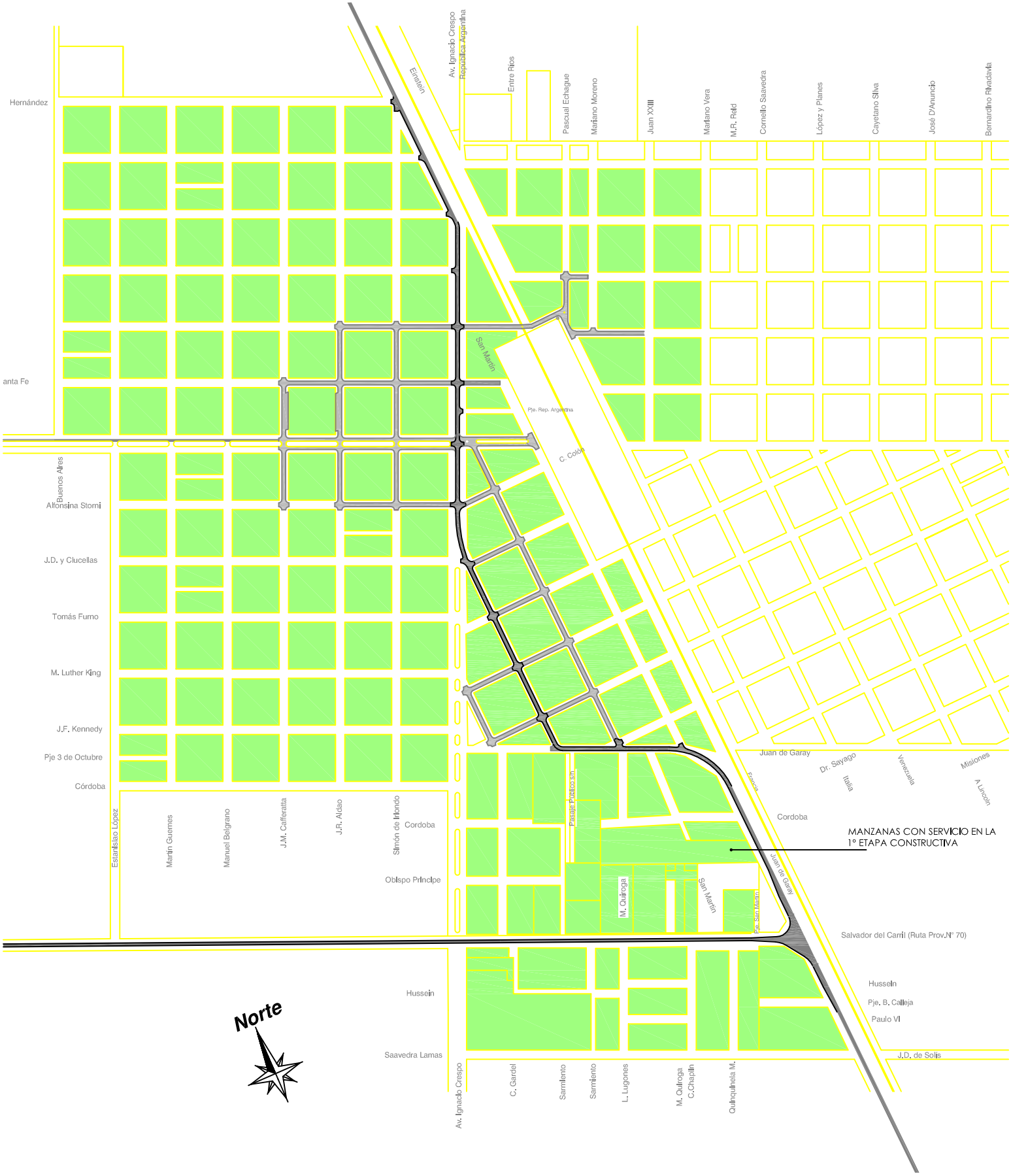
Hernández
anta Fe
Buenos Aires
Alfonsina Storni
J.D. y Clucellas
Tomás Furno
M. Luther King
J.F. Kennedy
Pje 3 de Octubre
Córdoba
Estanislao López
Martín Guemes
Manuel Belgrano
J.M. Cafferatta
J.R. Aldao
Simón de Irlondo
Cordoba
Obispo Principe
Einstein
Av. Ignacio Crespo
República Argentina
Entre Ríos
Pascual Echague
Mariano Moreno
Juan XXIII
Mariano Vera
M.R. Rafo
Cornello Saavedra
López y Planes
Cayetano Silva
José D'Anuncio
Bernardino Rivadavia
San Martín
Pje. Rep. Argentina
C. Colón
Pasaje Público sn
M. Quiroga
San Martín
Pje. San Martín
Francia
Juan de Garay
Dr. Sayago
Italia
Venezuela
Misiones
A. Lincoln
Cordoba
MANZANAS CON SERVICIO EN LA
1° ETAPA CONSTRUCTIVA
Juan de Garay
Salvador del Carril (Ruta Prov.N° 70)
Hussein
Pje. B. Calleja
Paulo VI
J.D. de Solís
Hussein
Saavedra Lamas
Norte
Av. Ignacio Crespo
C. Gardel
Sarmiento
Sarmiento
L. Lugones
M. Quiroga
C.Chaplin
Quinquinela M.